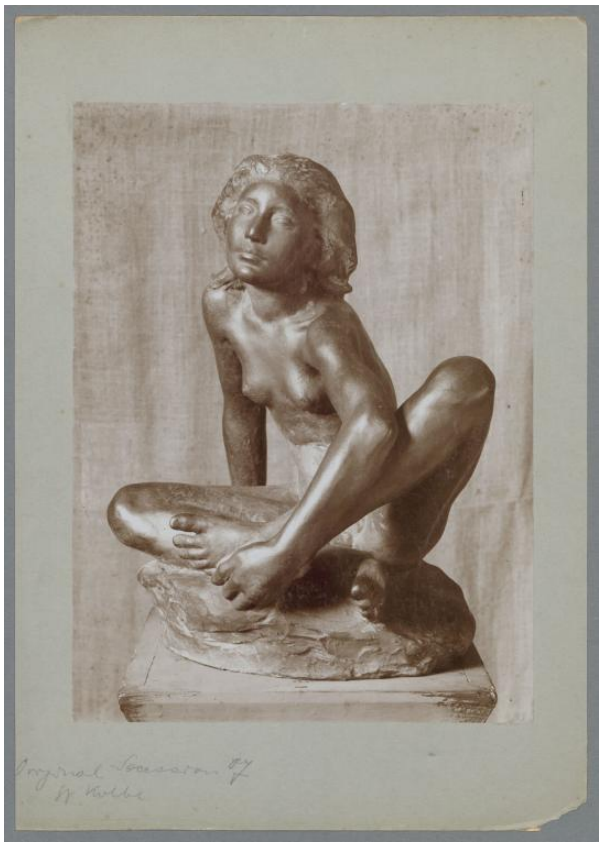

Weitere Titel
Sitzendes Mädchen

Hockendes Mädchen

Sammlungsbereich
Fotografie

Künstler*in

Georg Kolbe

Datierung
1907 (Entwurf)

Material/Technik
Vintage, Silbergelatineabzug, montiert auf Karton

Maße
22,8 x 16,9 cm (Fotomaß)

Inventarnummer
GKFo-0047_006

Erwerbung
Nachlass Georg Kolbe

Werkverzeichnis-Nr.
W 07.003

Fotograf*in
Unbekannter Künstler

Rechte
Rechte vorbehalten - Freier Zugang

G K
M

Georg Kolbe, Sitzende, 1907, Bronze, 43,5 cm