

Werkverzeichnis Georg Kolbe

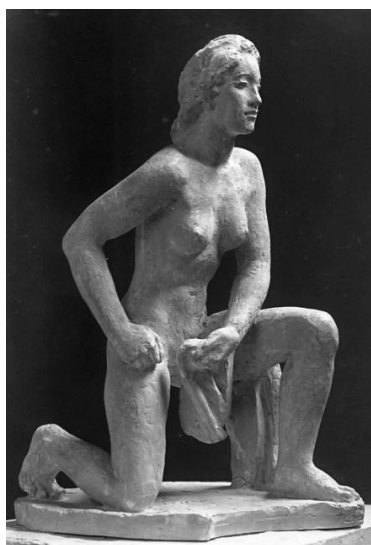

WVZ-Nr.	W 31.013
Titel	Heine-Denkmal, Entwurf IIIa
Künstler*in	Georg Kolbe Heinrich Heine
Datierung	1931 (Entwurf)
Material/Technik	Gips
Maße	51,5 cm (Höhe)
Sammlungsobjekt	Gi337
Bezeichnung	Signatur: ohne
Auflage	nicht gegossen

Standort / Besitz Gips – Georg Kolbe Museum, Berlin

Literatur Berlin 1949/63 – Margrit Schwartzkopff (Hrsg.): Georg Kolbe Museum, Berlin, fünf Auflagen zwischen 1949 und 1963, Lot 171
Meier 1966 – Kurt Eugene von Meier: Georg Kolbe (1877–1947), 2 Bde., zugl. Princeton University, Ph. D., Ann Arbor 1966, S. 328, Lot 314 C
Schubert 1997 – Dietrich Schubert: „Und er kriegt doch kein Denkmal, der Jude...“ – oder: „Der Leidensweg der Heine-Ehrung“. Der letzte Heine-Denkmal-Wettbewerb vor der NS-Diktatur. Düsseldorf Oktober 1929 – Mai 1932, in: Radical Art History – Anthologie Otto K. Werkmeister, hrsg. von Wolfgang Kersten, Zürich 1997, S. 430–449, S. 442f.
Schubert 1999 – Dietrich Schubert: „Jetzt wohin?“ Heinrich Heine in seinen verhinderten und errichteten Denkmälern (Beiträge zur Geschichtskultur, Bd. 17), Köln/Weimar/Wien 1999, S. 264