Georg Kolbe Museum, Berlin 16.12.2025

Studie 'Maria'

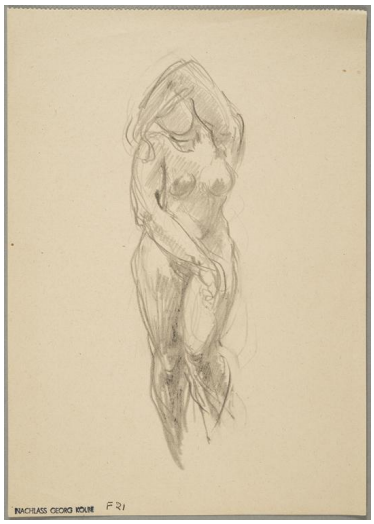

Weitere Titel	Stehende
Sammlungsbereich	Zeichnung
Künstler*in	Georg Kolbe
Datierung	1943 (Entwurf)
Material/Technik	Bleistift auf Papier
Maße	21,1 x 15 cm (Blattmaß)
Inventarnummer	Z1210
Erwerbung	Nachlass Georg Kolbe
Werkverzeichnis-Nr.	W 43.006
Fotograf*in	Markus Hilbich, Berlin
Rechte	Public Domain Mark 1.0