G K
M

Georg Kolbe Museum, Berlin 24.11.2026

Studie 'Befreiter'

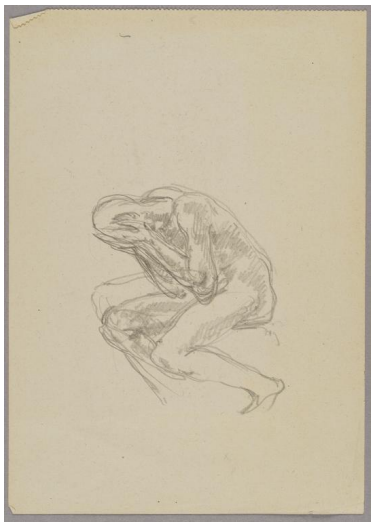

Weitere Titel	Blatt aus einem Skizzenblock (Z2706 - Z2717)
Sammlungsbereich	Zeichnung
Künstler*in	Georg Kolbe
Datierung	1945 (Entwurf)
Material/Technik	Bleistift auf Papier
Maße	21 x 14,9 cm (Blattmaß)
Inventarnummer	Z2711
Erwerbung	Nachlass Maria von Tiesenhausen, 2020
Werkverzeichnis-Nr.	W 45.001
Fotograf*in	Markus Hilbich, Berlin
Rechte	Public Domain Mark 1.0