Stehendes Mädchen, 1906, Stucco

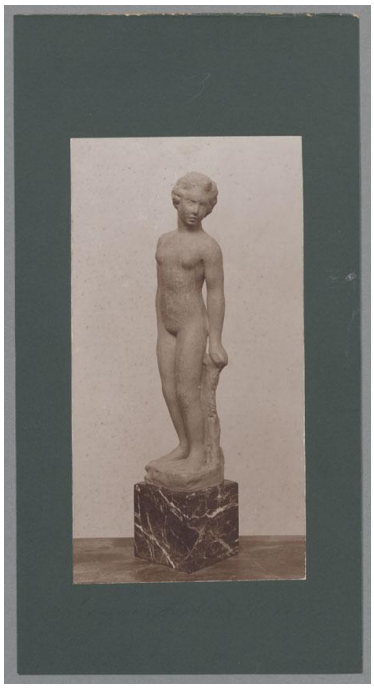

Weitere Titel	Kleine Terracotta
Sammlungsbereich	Fotografie
Künstler*in	Georg Kolbe
Datierung	1906 (Entwurf)
Material/Technik	Vintage, Silbergelatineabzug, montiert auf Karton
Maße	20 x 10,5 cm (Fotomaß)
Inventarnummer	GKFo-0041_001
Erwerbung	Nachlass Georg Kolbe
Werkverzeichnis-Nr.	W 06.014
Fotograf*in	Unbekannte*r Künstler*in
Rechte	Rechte vorbehalten - Freier Zugang

Text

Georg Kolbe, Stehendes Mädchen, 1906, Stucco, 36,5 cm