G K
M

Georg Kolbe Museum, Berlin 28.11.2026

Stehender

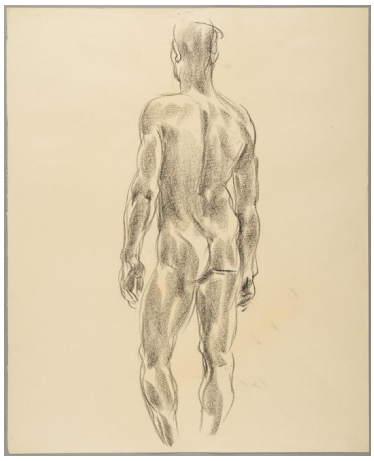

Sammlungsbereich	Zeichnung
Künstler*in	Georg Kolbe
Datierung	um 1933 (Entwurf)
Material/Technik	Kreide auf Papier
Maße	48,9 x 39,6 cm (Blattmaß)
Inventarnummer	Z834
Erwerbung	Nachlass Georg Kolbe
Werkverzeichnis-Nr.	W 33.012
Fotograf*in	Markus Hilbich, Berlin
Rechte	Public Domain Mark 1.0