Stehender

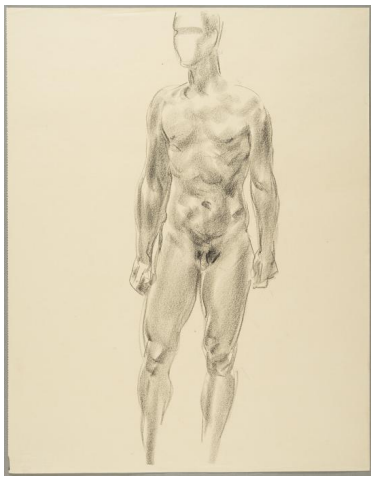

Weitere Titel	vermutlich Studie 'Zehnkampfmann'
Sammlungsbereich	Zeichnung
Künstler*in	Georg Kolbe
Datierung	1933 (Entwurf)
Material/Technik	Kreide auf Papier
Maße	49,5 x 38,5 cm (Blattmaß)
Inventarnummer	Z830
Erwerbung	Nachlass Georg Kolbe
Werkverzeichnis-Nr.	W 33.012
Fotograf*in	Markus Hilbich, Berlin
Rechte	Public Domain Mark 1.0