G K
M

Georg Kolbe Museum, Berlin 26.11.2026

Stehender

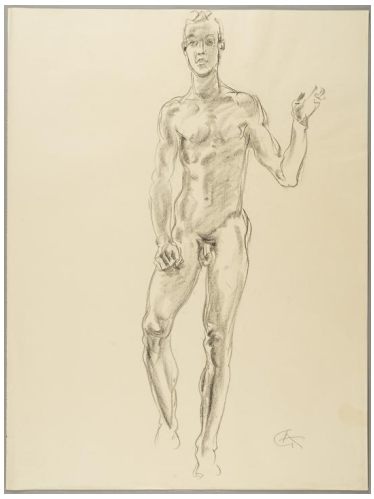

Sammlungsbereich	Zeichnung
Künstler*in	Georg Kolbe
Datierung	um 1940 (Entwurf)
Material/Technik	Kreide auf Papier
Maße	64,8 x 48,6 cm (Blattmaß)
Inventarnummer	Z1022
Erwerbung	Nachlass Georg Kolbe
Fotograf*in	Markus Hilbich, Berlin
Rechte	Public Domain Mark 1.0