Stehende

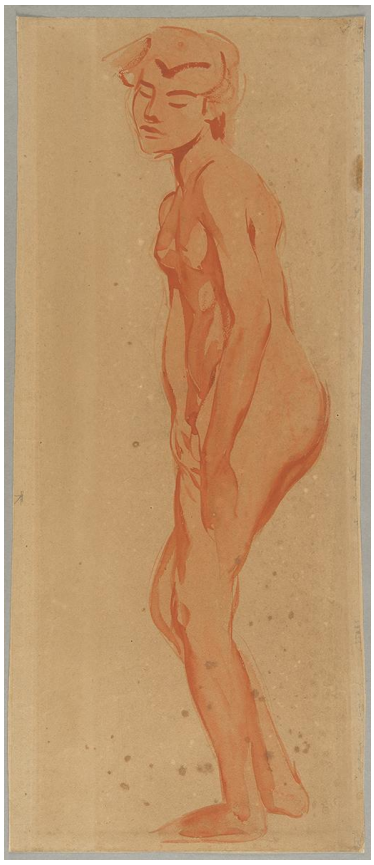

Sammlungsbereich	Zeichnung
Künstler*in	Georg Kolbe
Datierung	vor 1910 (Entwurf)
Material/Technik	Pinsel, Tusche auf Papier
Maße	50,4 x 21,4 cm (Blattmaß)
Inventarnummer	Z2345
Erwerbung	Schenkung aus der Familie Benjamine Kolbes, übergeben von Maria von Tiesenhausen, 2006
Werkverzeichnis-Nr.	W 05.010
Fotograf*in	Markus Hilbich, Berlin
Rechte	Public Domain Mark 1.0