Stehende

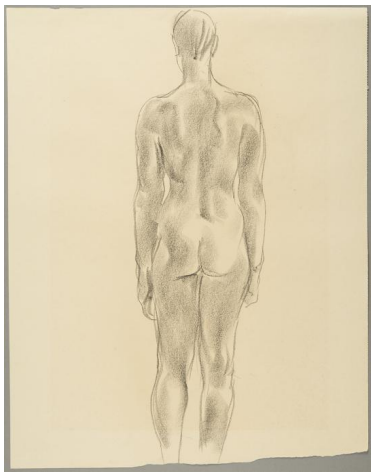

Weitere Titel	vermutlich Studie 'Amazone'
Sammlungsbereich	Zeichnung
Künstler*in	Georg Kolbe
Datierung	1937 (Entwurf)
Material/Technik	Kreide auf Papier
Maße	49,6 x 38,8 cm (Blattmaß)
Inventarnummer	Z851
Erwerbung	Nachlass Georg Kolbe
Werkverzeichnis-Nr.	W 37.009
Fotograf*in	Markus Hilbich, Berlin
Rechte	Public Domain Mark 1.0