G K
M

Georg Kolbe Museum, Berlin 15.12.2025

Sitzende,1923, Gips

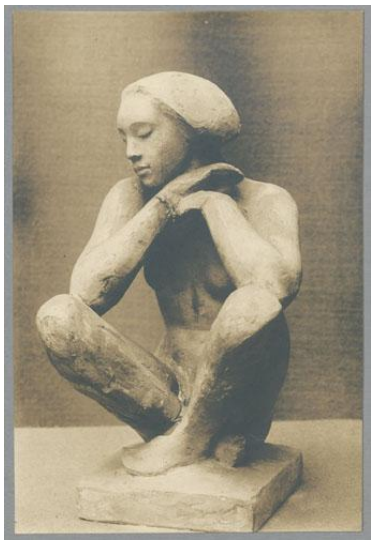

Weitere Titel	Sitzende 23 Kleine Sitzende Sitzende Möller
Sammlungsbereich	Fotografie
Künstler*in	Georg Kolbe
Datierung	1923 (Entwurf)
Material/Technik	Vintage, Silbergelatineabzug
Maße	17,1 x 11,5 cm (Fotomaß)
Inventarnummer	GKFo-0234_002
Erwerbung	Nachlass Georg Kolbe
Werkverzeichnis-Nr.	W 23.009
Fotograf*in	Margrit Schwartzkopff
Rechte	Rechte vorbehalten - Freier Zugang

Text

Georg Kolbe, Sitzende,1923, Gips, ca. 22,8 cm