G K
M

Georg Kolbe Museum, Berlin 28.11.2026

Rückblickende, 1936, Bronze

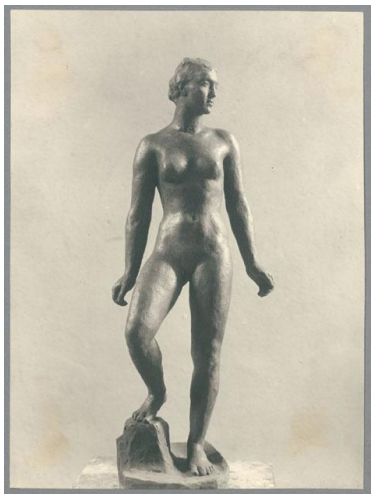

Sammlungsbereich	Fotografie
Künstler*in	Georg Kolbe
Datierung	1936 (Entwurf)
Material/Technik	Vintage, Silbergelatineabzug
Maße	21,7 x 16 cm (Fotomaß)
Inventarnummer	GKFo-0469_001
Erwerbung	Nachlass Georg Kolbe
Fotograf*in	Unbekannte*r Fotograf*in
Rechte	Rechte vorbehalten - Freier Zugang

Text

Georg Kolbe, Rückblickende, 1936, Bronze, 70,5 cm