Rivalen

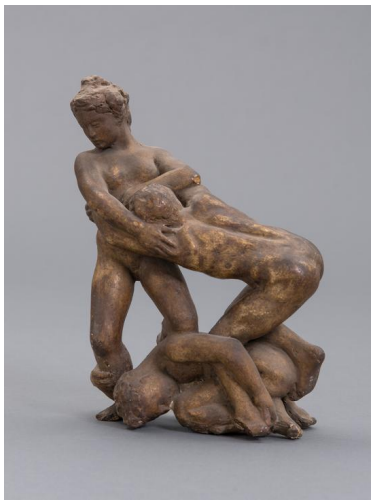

Sammlungsbereich	Gipse
Künstler*in	Georg Kolbe
Datierung	1908 (Entwurf)
Material/Technik	Gips
Maße	25 cm (Höhe)
Inventarnummer	Gi223
Erwerbung	Nachlass Georg Kolbe
Werkverzeichnis-Nr.	W 08.006
Fotograf*in	Markus Hilbich, Berlin
Rechte	Public Domain Mark 1.0