Relief Trauernde Frau, 1918/19, Stein

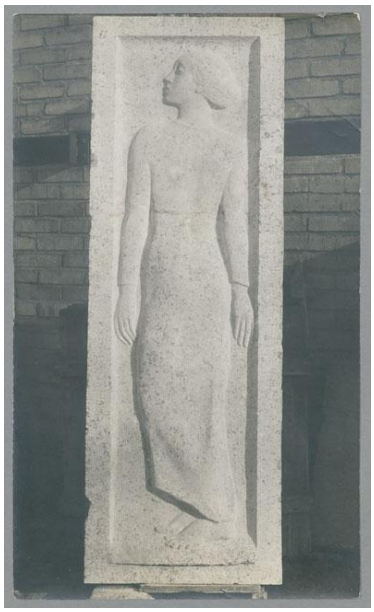

Weitere Titel	Relief für das Lingner Mausoleum, Dresden
Sammlungsbereich	Fotografie
Künstler*in	Georg Kolbe
Datierung	1919 (Entwurf)
Material/Technik	Vintage, Silbergelatineabzug
Maße	22,3 x 13,2 cm (Fotomaß)
Inventarnummer	GKFo-0180_005
Erwerbung	Nachlass Georg Kolbe
Fotograf*in	Ludwig Schnorr von Carolsfeld
Rechte	Public Domain Mark 1.0

Text

Georg Kolbe, Relief Trauernde Frau, 1919, Stein, 180 cm