G K
M

Georg Kolbe Museum, Berlin 03.06.2024

Porträt Marie van der Meer de Walcheren, 1903, Terrakotta

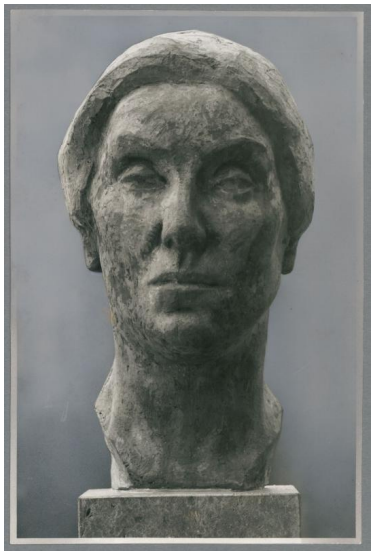

Weitere Titel	Kopf Mutter Marie
Sammlungsbereich	Fotografie
Künstler*in	Georg Kolbe
Abgebildete Person	Marie van der Meer de Walcheren
Datierung	1903 (Entwurf)
Material/Technik	Vintage, Silbergelatineabzug, Hintergrund retuschiert
Maße	16,6 x 10,9 cm (Fotomaß)
Inventarnummer	GKFo-0014_002
Erwerbung	Nachlass Georg Kolbe
Werkverzeichnis-Nr.	W 03.003
Fotograf*in	Unbekannter Künstler
Rechte	Rechte vorbehalten - Freier Zugang

Text

Georg Kolbe, Porträt Marie van der Meer de Walcheren, 1903, Terrakotta, 32,5 cm