

## Porträt Lothar Kestenbaum

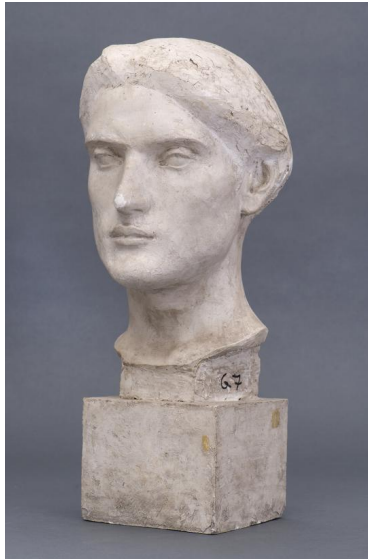

Samlungsbereich	Gipse
Künstler*in	Richard Scheibe
Dargestellte Person	Lothar Kestenbaum
Datierung	1948 (Entwurf)
Maße	36 cm (Höhe)
Inventarnummer	Gi7
Erwerbung	Nachlass Richard Scheibe, erworben mit Mitteln der Deutschen Klassenlotterie, 1983
Fotograf*in	Markus Hilbich, Berlin
Rechte	Rechte vorbehalten - Freier Zugang

## Text

Der Bildhauer Lothar Kestenbaum war während des 2. Weltkrieges Privatschüler von Richard Scheibe, da er aufgrund seiner jüdischen Abstammung nicht studieren durfte. Nach 1945 wurde Kestenbaum einer seiner Meisterschüler an der Hochschule der Künste. Später wanderte er nach Mexiko aus, wo er die Bildhauerklassse am Instituto Allende, San Miguel Allende leitete. Im schriftlichen Nachlass von Richard Scheibe haben sich zahlreiche Briefe und Fotografien Kestenbaums erhalten (RSch. 205/206).