Lucino, Detail, 1920/21, Bronze

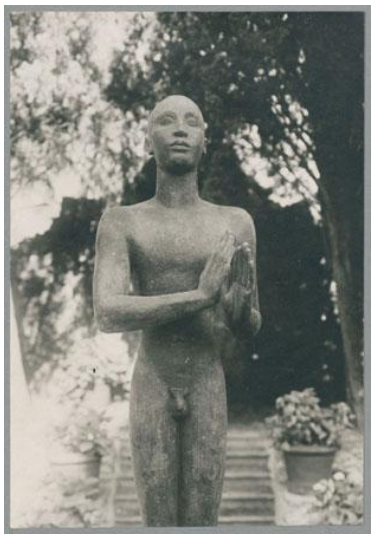

Sammlungsbereich	Fotografie
Künstler*in	Georg Kolbe
Datierung	1920/21 (Entwurf)
Material/Technik	Vintage, Silbergelatineabzug
Maße	15,3 x 10,6 cm (Fotomaß)
Inventarnummer	GKFo-0195_005
Erwerbung	Nachlass Georg Kolbe
Werkverzeichnis-Nr.	W 20.003
Fotograf*in	Ludwig Schnorr von Carolsfeld
Rechte	Public Domain Mark 1.0

Text

Georg Kolbe, Lucino, Detail, 1920/21, Bronze, 200 cm, Garten der Villa von Kurd von Hardt in Lucino, Schweiz