Kniende, 1930, Bronze

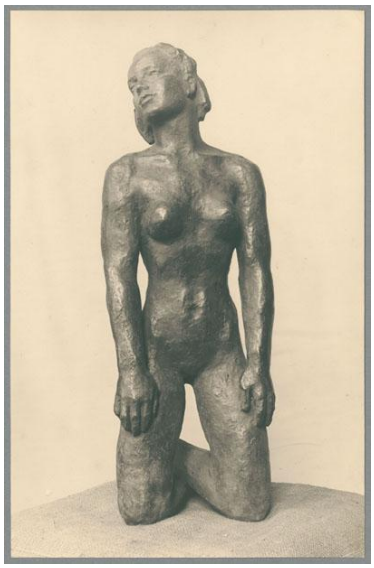

Weitere Titel	Kniende 30
Sammlungsbereich	Fotografie
Künstler*in	Georg Kolbe
Datierung	1930 (Entwurf)
Material/Technik	Vintage, Silbergelatineabzug
Maße	21,3 x 13,7 cm (Fotomaß)
Inventarnummer	GKFo-0393_003
Erwerbung	Nachlass Georg Kolbe
Fotograf*in	Margrit Schwartzkopff
Rechte	Rechte vorbehalten - Freier Zugang

Text

Georg Kolbe, Kniende, 1930, Bronze, 55 cm