Kniende

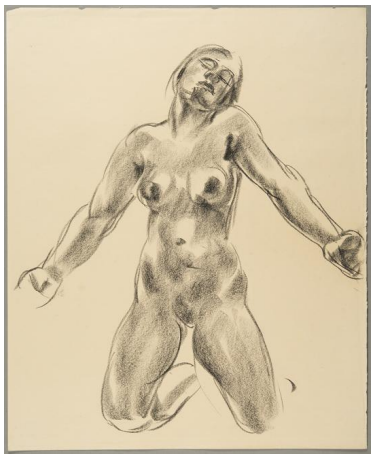

Sammlungsbereich	Zeichnung
Künstler*in	Georg Kolbe
Datierung	nach 1933 (Entwurf)
Material/Technik	Kreide auf Papier
Maße	48,8 x 39,6 cm (Blattmaß)
Inventarnummer	Z804
Erwerbung	Nachlass Georg Kolbe
Fotograf*in	Markus Hilbich, Berlin
Rechte	Public Domain Mark 1.0