G K
M

Georg Kolbe Museum, Berlin 29.11.2026

# Kniende

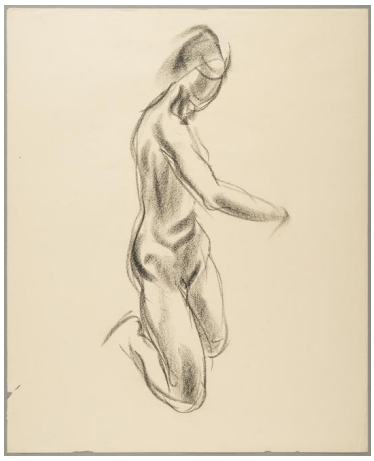

| | |
|---|---|
| Sammlungsbereich | Zeichnung |
| Künstler*in | Georg Kolbe |
| Datierung | um 1930 (Entwurf) |
| Material/Technik | Kreide auf Papier |
| Maße | 49 x 39,8 cm (Blattmaß) |
| Inventarnummer | Z681 |
| Erwerbung | Nachlass Georg Kolbe |
| Fotograf*in | Markus Hilbich, Berlin |
| Rechte | Public Domain Mark 1.0 |