Kniende

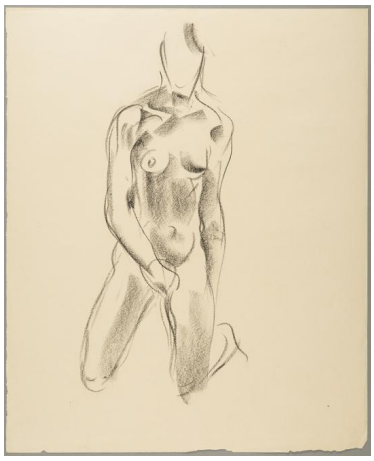

Sammlungsbereich	Zeichnung
Künstler*in	Georg Kolbe
Datierung	um 1930 (Entwurf)
Material/Technik	Kreide auf Papier
Maße	49 x 39,8 cm (Blattmaß)
Inventarnummer	Z678
Erwerbung	Nachlass Georg Kolbe
Fotograf*in	Markus Hilbich, Berlin
Rechte	Public Domain Mark 1.0