G K
M

Georg Kolbe Museum, Berlin 29.11.2026

Kniende

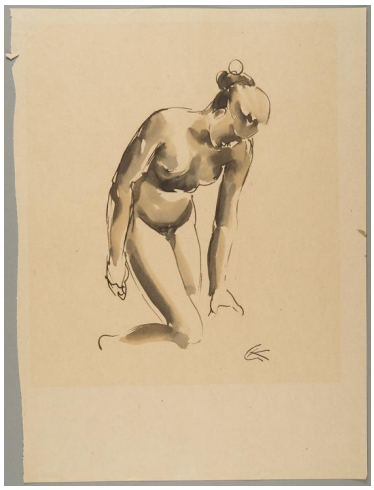

Sammlungsbereich	Zeichnung
Künstler*in	Georg Kolbe
Datierung	1916 - 1920 (Entwurf)
Material/Technik	Feder und Pinsel, Tusche auf Papier
Maße	45,7 x 34,1 cm (Blattmaß)
Inventarnummer	Z294
Erwerbung	Nachlass Georg Kolbe
Fotograf*in	Markus Hilbich, Berlin
Rechte	Public Domain Mark 1.0