Kleine Stehende, 1935, Bronze

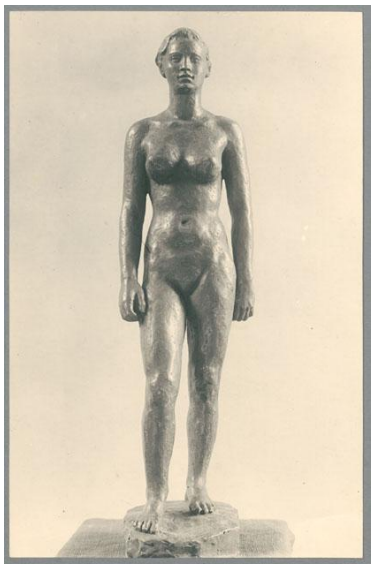

Weitere Titel	Stehende Renate
Sammlungsbereich	Fotografie
Künstler*in	Georg Kolbe
Datierung	1935 (Entwurf)
Material/Technik	Vintage, Silbergelatineabzug
Maße	21,9 x 14 cm (Fotomaß)
Inventarnummer	GKFo-0459_002
Erwerbung	Nachlass Georg Kolbe
Fotograf*in	Margrit Schwartzkopff
Rechte	Rechte vorbehalten - Freier Zugang

Text

Georg Kolbe, Kleine Stehende, 1935, Bronze, 77 cm