Jungmädchen, 1933, Bronze

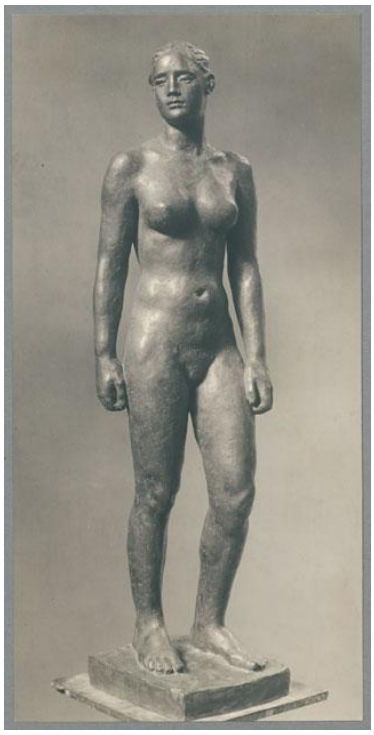

Weitere Titel	Junges Mädchen Jundmädel
Sammlungsbereich	Fotografie
Künstler*in	Georg Kolbe
Datierung	1933 (Entwurf)
Material/Technik	Vintage, Silbergelatineabzug
Maße	21,8 x 10,8 cm (Fotomaß)
Inventarnummer	GKFo-0443_003
Erwerbung	Nachlass Georg Kolbe
Fotograf*in	Margrit Schwartzkopff
Rechte	Rechte vorbehalten - Freier Zugang

Text Georg Kolbe, Jungmädchen, 1933, Bronze, 106 cm