Japanerin

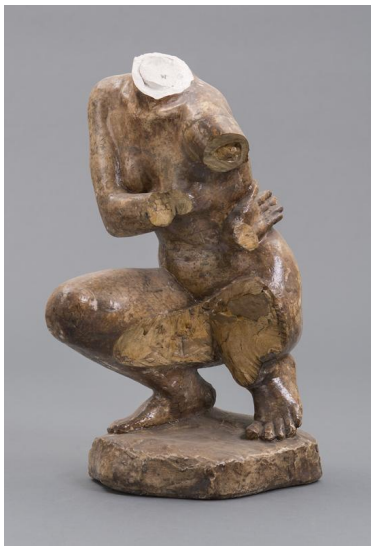

Weitere Titel	Kauernde Japanerin
Sammlungsbereich	Gipse
Künstler*in	Georg Kolbe
Datierung	1911 (Entwurf)
Material/Technik	Gips
Maße	Torso: 38,5 cm (Höhe)
Inventarnummer	Gi234
Erwerbung	Nachlass Georg Kolbe
Werkverzeichnis-Nr.	W 11.025
Fotograf*in	Markus Hilbich, Berlin
Rechte	Public Domain Mark 1.0