Hockende

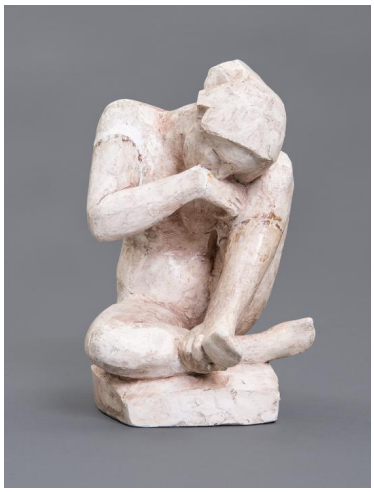

Weitere Titel	Kleine Hockende Trauernde
Sammlungsbereich	Gipse
Künstler*in	Georg Kolbe
Datierung	1923 (Entwurf)
Material/Technik	Gips
Maße	20 cm (Höhe)
Inventarnummer	Gi471
Erwerbung	Nachlass Georg Kolbe
Werkverzeichnis-Nr.	W 22.018
Fotograf*in	Markus Hilbich, Berlin
Rechte	Public Domain Mark 1.0