Gartenfigur, 1909/10, Sandstein

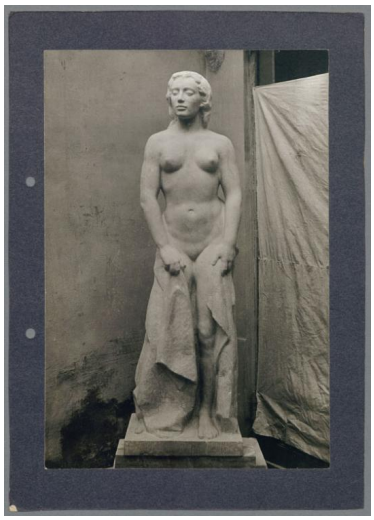

Weitere Titel	Badende mit Tuch um die Hüften Sandstein-Statue
Sammlungsbereich	Fotografie
Künstler*in	Georg Kolbe
Datierung	1909/10 (Entwurf)
Material/Technik	Vintage, Silbergelatineabzug, montiert auf Karton
Maße	22,2 x 15,2 cm (Fotomaß)
Inventarnummer	GKFo-0072_001
Erwerbung	Nachlass Georg Kolbe
Werkverzeichnis-Nr.	W 09.020
Fotograf*in	Curt Baumgarten
Rechte	Rechte vorbehalten - Freier Zugang

Text

Georg Kolbe, Gartenfigur, 1909/10, Sandstein, lebensgroß