Frauenstatue II, 1929, Bronze

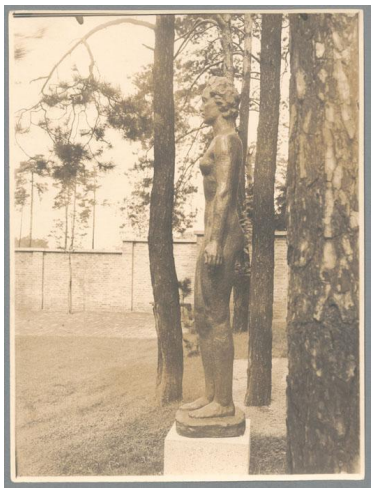

Weitere Titel	Frauenstatue
Sammlungsbereich	Fotografie
Künstler*in	Georg Kolbe
Datierung	1929 (Entwurf)
Material/Technik	Vintage, Silbergelatineabzug
Maße	23,8 x 17,9 cm (Fotomaß)
Inventarnummer	GKFo-0380_009
Erwerbung	Nachlass Georg Kolbe
Fotograf*in	Unbekannte*r Künstler*in
Rechte	Rechte vorbehalten - Freier Zugang

Text

Georg Kolbe, Frauenstatue II, 1929, Bronze, 206 cm, Berlin, Sensburger Allee 26