Georg Kolbe Museum, Berlin 14.12.2025

Frauenporträt

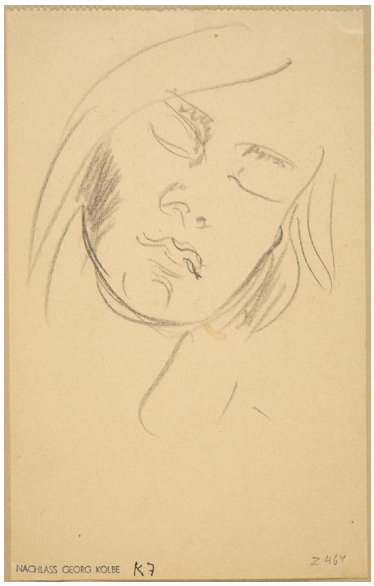

Sammlungsbereich	Zeichnung
Künstler*in	Georg Kolbe
Datierung	1924 - 1927 (Entwurf)
Material/Technik	Bleistift auf Papier
Maße	17,9 x 11,2 cm (Blattmaß)
Inventarnummer	Z467
Erwerbung	Nachlass Georg Kolbe
Fotograf*in	Markus Hilbich, Berlin
Rechte	Public Domain Mark 1.0