G K
M

Georg Kolbe Museum, Berlin 31.05.2024

Entwurf "Medaille Friedrich Meinecke"

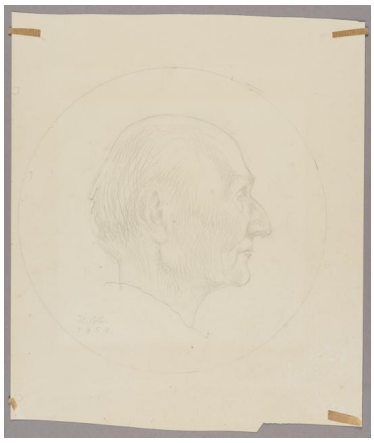

Sammlungsbereich	Zeichnung
Künstler*in	Richard Scheibe
Dargestellte Person	Friedrich Meinecke
Datierung	1954 (Entwurf)
Material/Technik	Bleistift auf Papier
Maße	32,2 x 27,1 cm (Blattmaß)
Inventarnummer	Z1663
Erwerbung	Nachlass Richard Scheibe, erworben mit Mitteln der Deutschen Klassenlotterie, 1983
Fotograf*in	Markus Hilbich, Berlin
Rechte	Rechte vorbehalten - Freier Zugang