Brunnenfigur

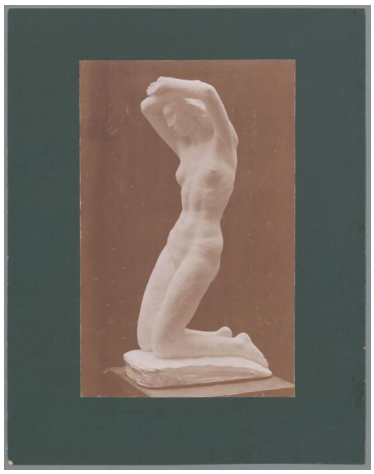

Weitere Titel	Kniende Kniende mit erhobenen geschlossenen Armen
Sammlungsbereich	Fotografie
Künstler*in	Georg Kolbe
Datierung	1911 (Entwurf)
Material/Technik	Vintage, Silbergelatineabzug, montiert auf Karton
Maße	22,8 x 14,5 cm (Fotomaß)
Inventarnummer	GKFo-0093_007
Erwerbung	Nachlass Georg Kolbe
Werkverzeichnis-Nr.	W 11.019
Fotograf*in	Ludwig Schnorr von Carolsfeld
Rechte	Public Domain Mark 1.0

Text

Georg Kolbe, Brunnenfigur, 1911, Gips, 130 cm