Aufblickende, 1920, Bronze

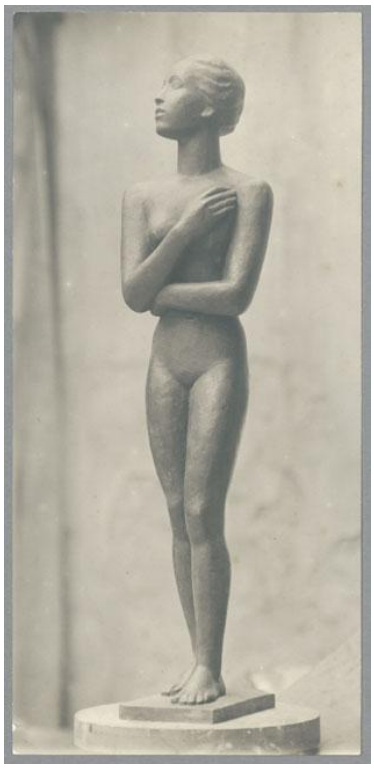

Sammlungsbereich	Fotografie
Künstler*in	Georg Kolbe
Datierung	1920 (Entwurf)
Material/Technik	Vintage, Silbergelatineabzug
Maße	22,6 x 10,6 cm (Fotomaß)
Inventarnummer	GKFo-0196_004
Erwerbung	Nachlass Georg Kolbe
Werkverzeichnis-Nr.	W 20.003
Fotograf*in	Ludwig Schnorr von Carolsfeld
Rechte	Public Domain Mark 1.0

Text

Georg Kolbe, Aufblickende, 1920, Bronze, 105 cm