GKM

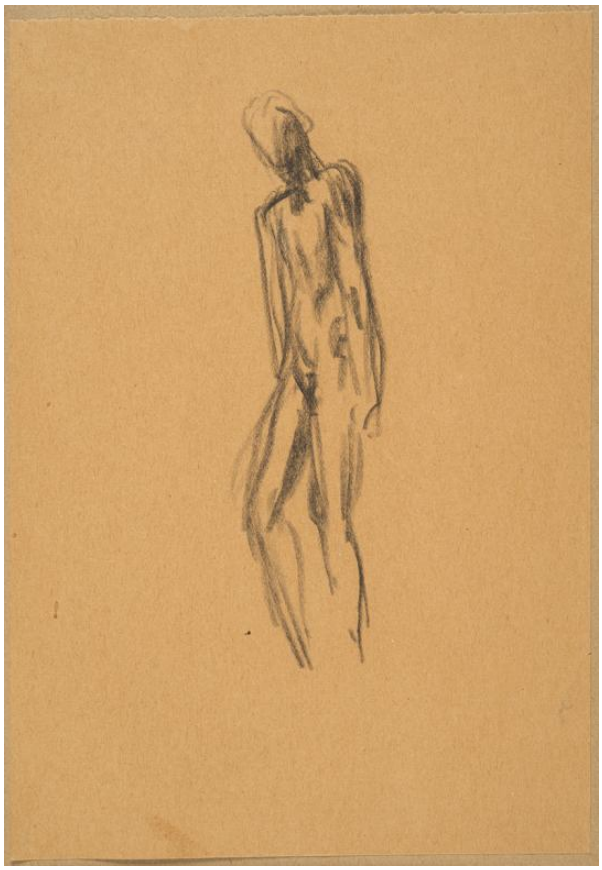

Weitere Titel
Stehender

Sammlungsbereich
Zeichnung

Künstler*in
Georg Kolbe

Datierung
1927 (Entwurf)

Material/Technik
Bleistift auf Papier

Maße
16,9 x 11,7 cm (Blattmaß)

Inventarnummer
Z519

Erwerbung
Nachlass Georg Kolbe

Werkverzeichnis-Nr.
W 27.030

Fotograf*in
Markus Hilbich, Berlin

Rechte
Public Domain Mark 1.0