G K
M

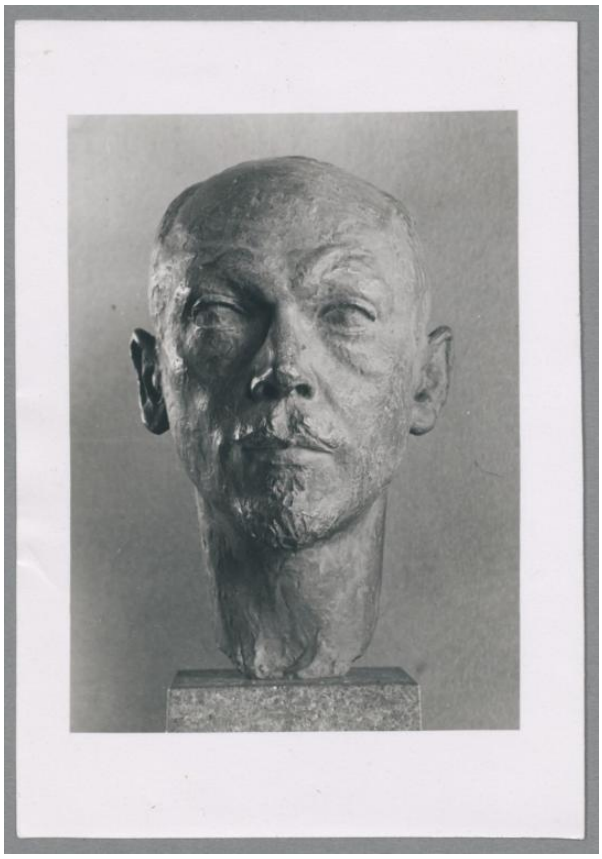

Sammlungsbereich
Fotografie

Künstler*in
Georg Kolbe

Abgebildete Person
Georg Swarzenski

Datierung
1915 (Entwurf)

Material/Technik
Vintage, Silbergelatineabzug

Maße
12,9 x 8,8 cm (Fotomaß)

Inventarnummer
GKFo-0145_001

Erwerbung
Nachlass Georg Kolbe

Werkverzeichnis-Nr.
W 15.016

Fotograf*in
Richard Hamann-Mac Lean

Rechte
Rechte vorbehalten - Freier Zugang

G K
M

Georg Kolbe, Porträt Dr. Georg Swarzenski, 1915, Gips, farbig gefasst, 29 cm