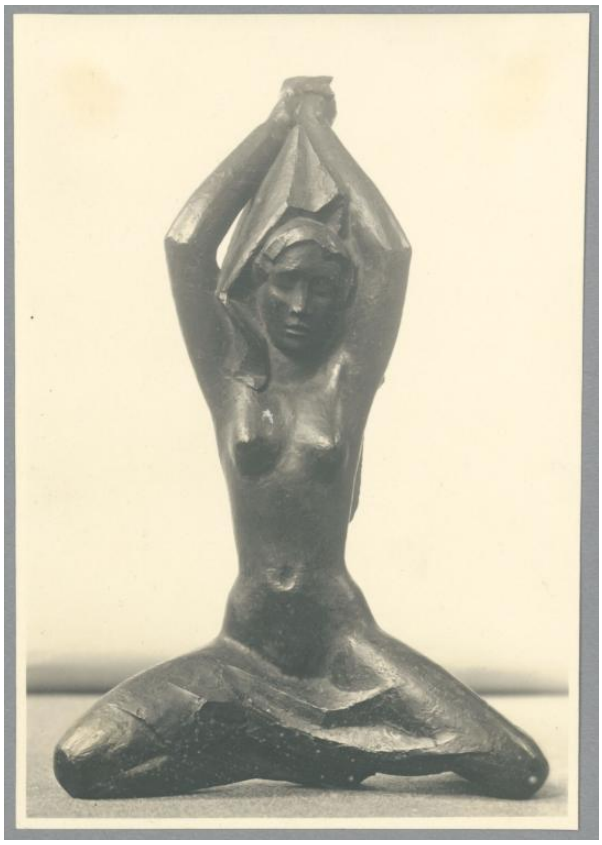

Sammlungsbereich
Fotografie

Künstler*in
Georg Kolbe

Datierung
1920/21 (Entwurf)

Material/Technik
Vintage, Silbergelatineabzug

Maße
16,8 x 11,7 cm (Fotomaß)

Inventarnummer
GKFo-0199_002

Erwerbung
Nachlass Georg Kolbe

Werkverzeichnis-Nr.
W 20.014

Fotograf*in
Unbekannter Künstler

Rechte
Rechte vorbehalten - Freier Zugang

Georg Kolbe, Kathedrale, 1920/21, Bronze, 56,5 cm

G K
M